

CHAPITRE 3**CONTRÔLE DU
VOCABULAIRE****FR 3-12****Les systèmes organiques des
êtres humains: système digestif**

Objectif • Cette activité va te permettre de mieux comprendre et utiliser les termes liés au système digestif.

Ce que tu dois faire

- Consulte la section 3.3, Les systèmes organiques des êtres humains, qui commence à la page 79 d'*OMNISCIENTES 8* afin de répondre aux questions de révision ci-dessous sur le système digestif.

1. À l'aide du schéma de la page 79, indique le nom des différentes parties du système digestif.

2. Comment s'appelle la structure anatomique qui relie la bouche à l'estomac?

3. Quel organe produit de l'insuline?

4. Dans quelle structure la plus grande partie de l'absorption des nutriments a-t-elle lieu?

5. Le petit intestin est relié à l'estomac à une extrémité. À l'autre extrémité, à quelle structure anatomique est-il relié?

6. Pourquoi le système digestif est-il important pour les humains?

7. D'après toi, quelle est la fonction de la salive produite par les glandes salivaires?

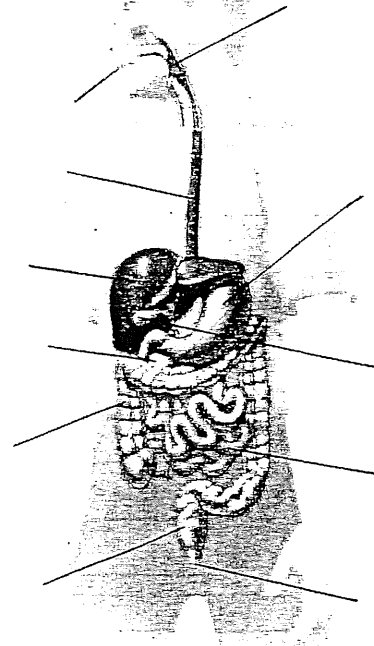

Les systèmes organiques des êtres humains: système digestif (suite)

8. À quoi sert l'estomac?

9. Pourquoi, d'après toi, le système digestif a-t-il besoin de plusieurs organes?
